

Planta Baixa Acessibilidade

Escala: 1:100

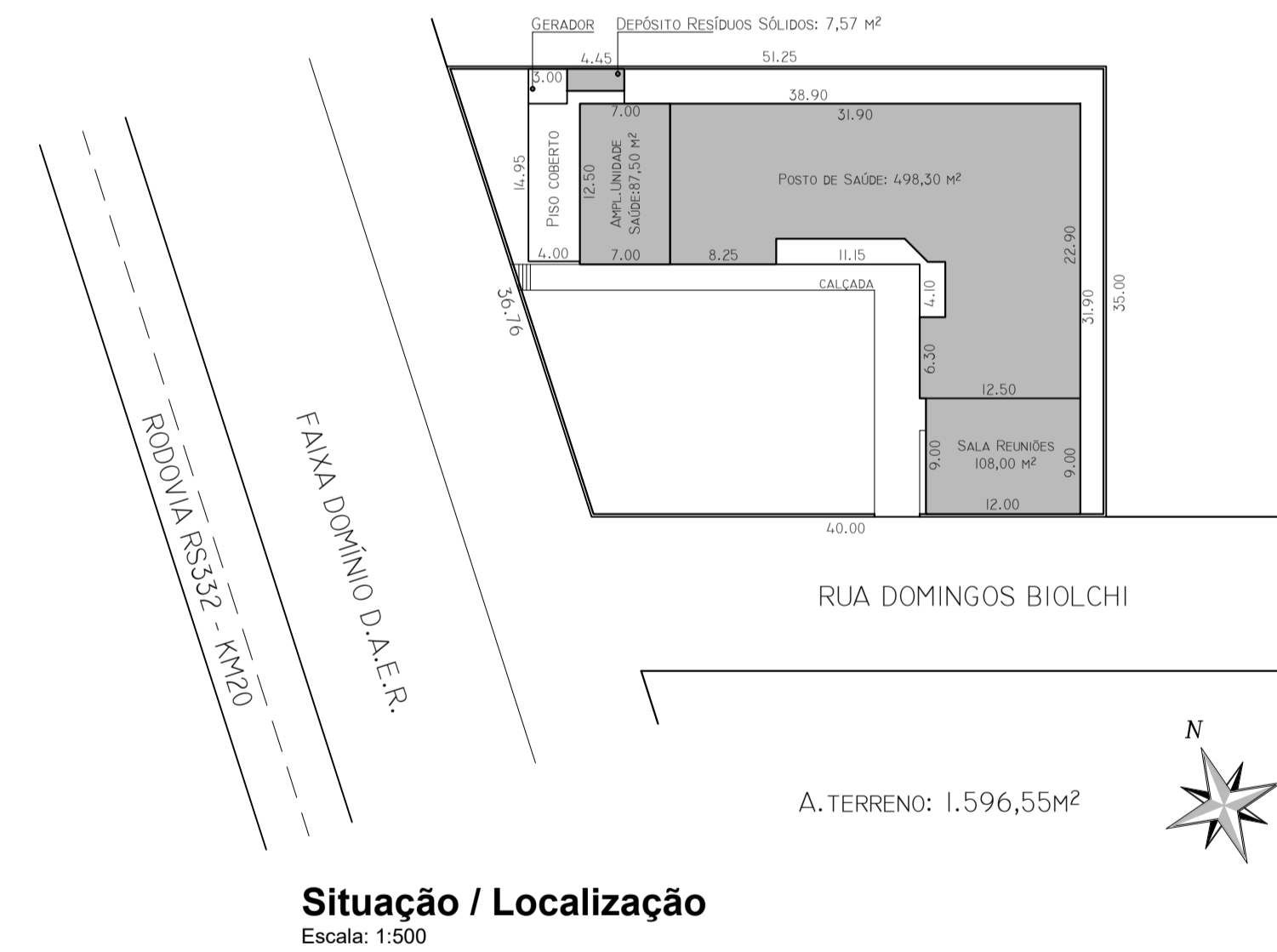

Situação / Localização

Escala: 1:500

Detalhamento Banheiros

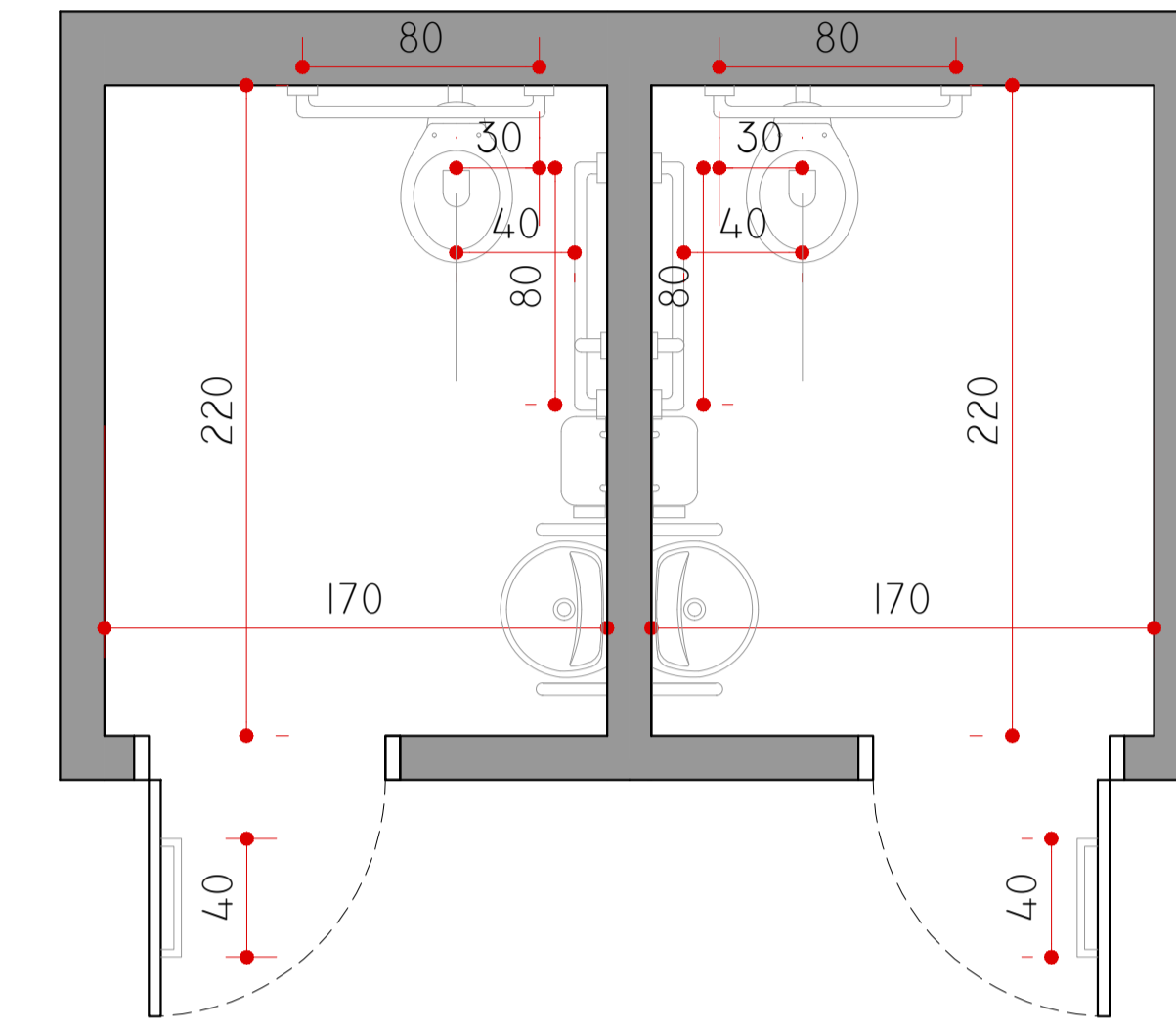

Planta Baixa

Escala: 1:25

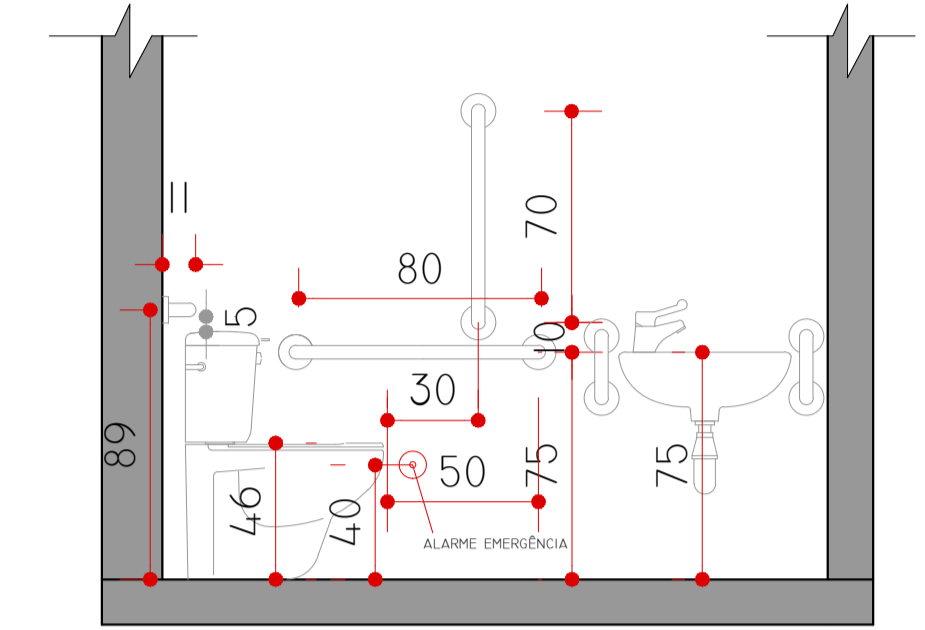

Vista Lateral

Escala: 1:25

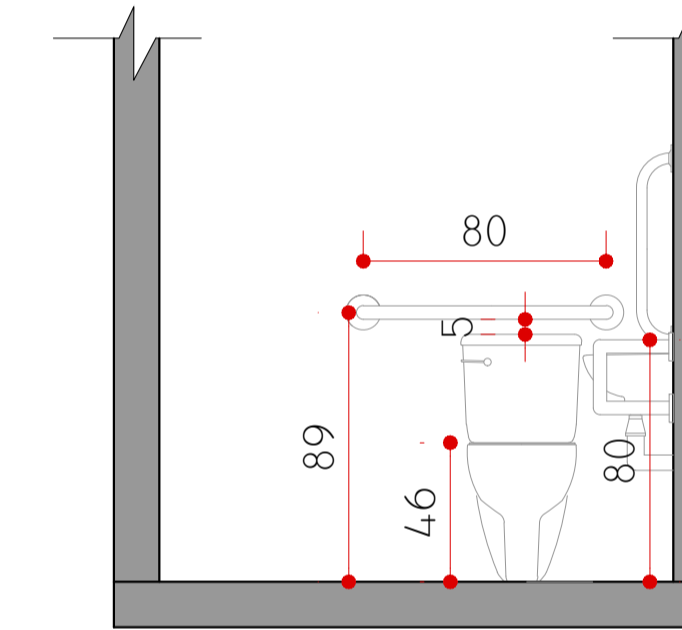

Vista Frontal

Escala: 1:25

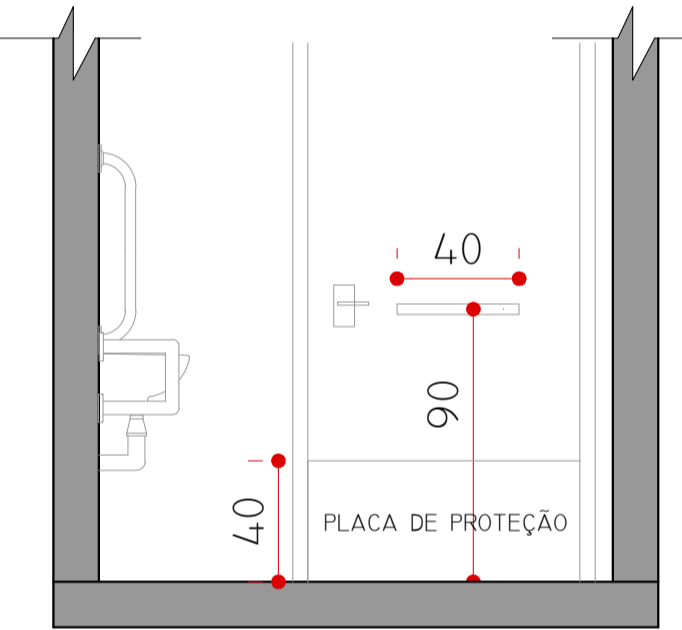

Vista Frontal Porta

Escala: 1:25



PROJETO ACESSIBILIDADE UBS

Responsável(eis) Técnico(s): Henrique Ferronato Nardi Engenheiro Civil CREARS 223324	Proprietário(s): Prefeitura de Doutor Ricardo CNPJ: 01.613.360/0001-21
---	--

Endereço: RS 332, Km 20, Bairro Centro, Doutor Ricardo/RS

Descrição: Situação/Localização, Planta Baixa e Detalhes

Desenho: Alex Radaelli Escala: Indicada

Área Total: 729,62 m² Data: Junho/2023 Prancha: 01/01