

Planta Baixa
 Área: 124,20 m²
 Escala: 1/200

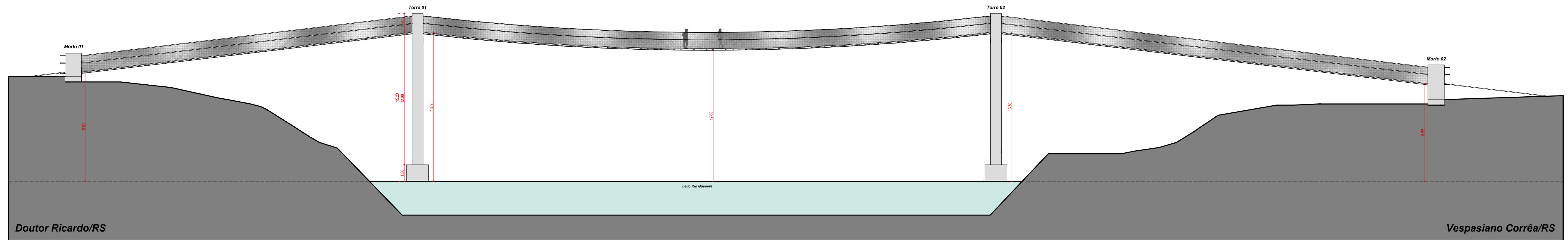

Vista Lateral
 Escala: 1/200

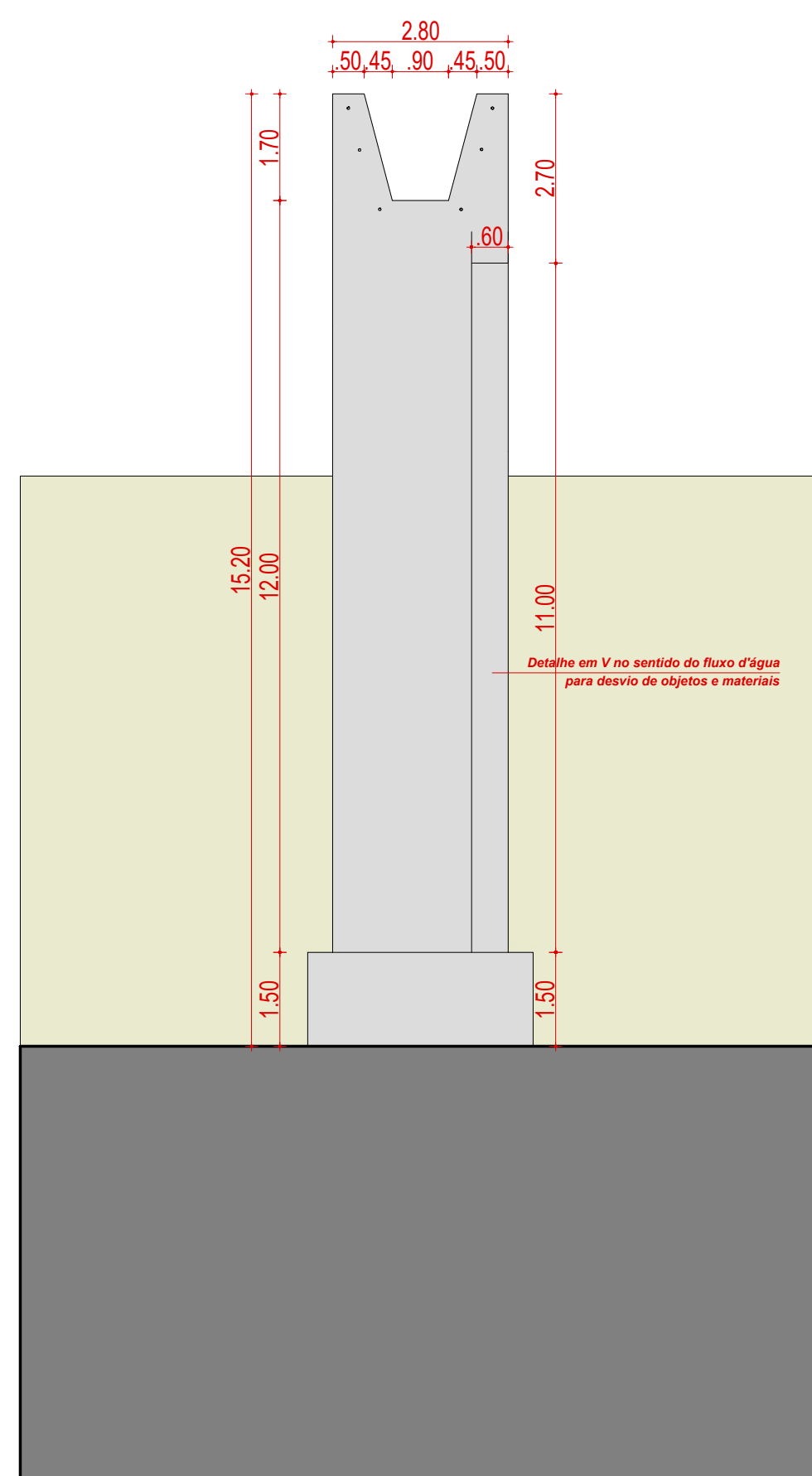

Vista Frontal Torres 01 e 02
 Escala: 1/100

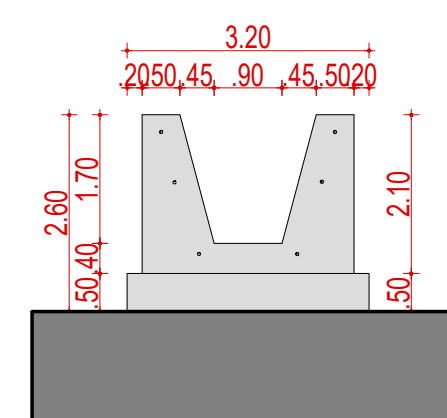

Vista Frontal Morto 01
 Escala: 1/100

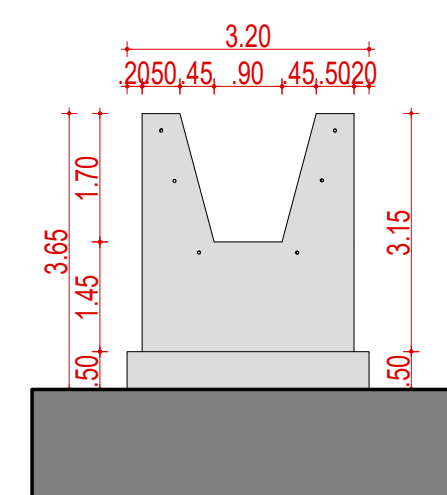

Vista Frontal Morto 02
 Escala: 1/100



Situatão/Localização
 Sem Escala



PROJETO PINGUELA LINHA ZEFERINO

Responsável(eis) Técnico(s): Henrique Ferronato Nardi Engenheiro Civil CREARS 223324	Proprietário(s): Prefeitura de Doutor Ricardo CNPJ: 01.613.360/0001-21
---	--

Endereço: Linha Barra do Zeferino, Doutor Ricardo/RS

Descrição: Planta Baixa, Vistas e Situação/Localização

Desenho: Alex Radaelli Escala: Indicada

Área Total: 124,20 m² Data: Fevereiro/2024 Prancha: 01/01