

**PREFEITURA DE DOUTOR RICARDO**  
**INFRAESTRUTURA ORLA LAGOA ALBINO STIEVEN**  
**ETAPA 02**  
**BAIRRO CENTRO - DOUTOR RICARDO/RS**

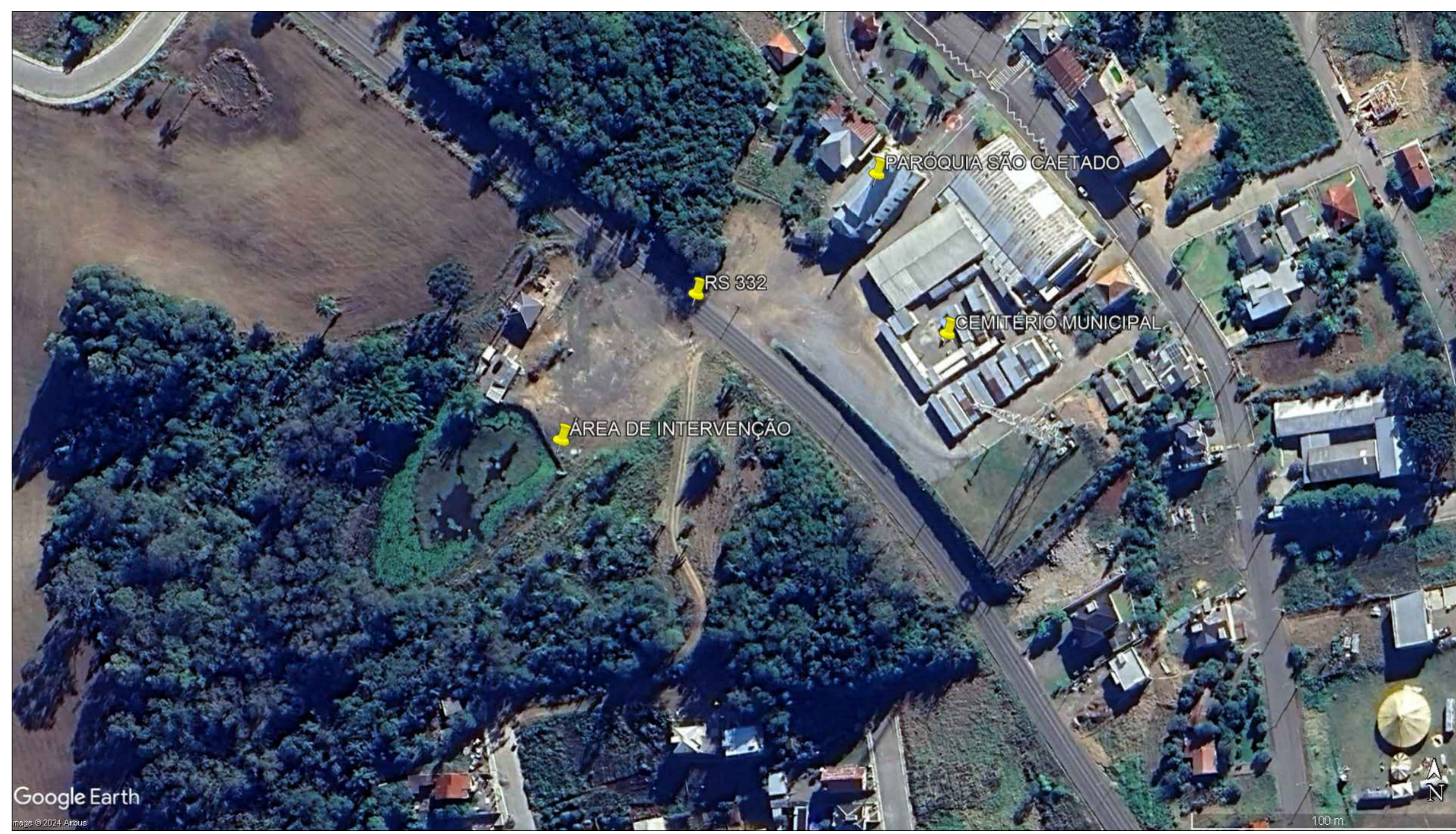

Referencial - Lago do Bem Viver Divino Borges - Araporã/MG

Matrícula: 37.843  
 Quadra: 19  
 Lote: 06  
 Endereço: Rodovia ERS 332, Km 21,  
 Bairro Centro, Doutor Ricardo/RS  
 Área do terreno: 4.346,19 m<sup>2</sup>

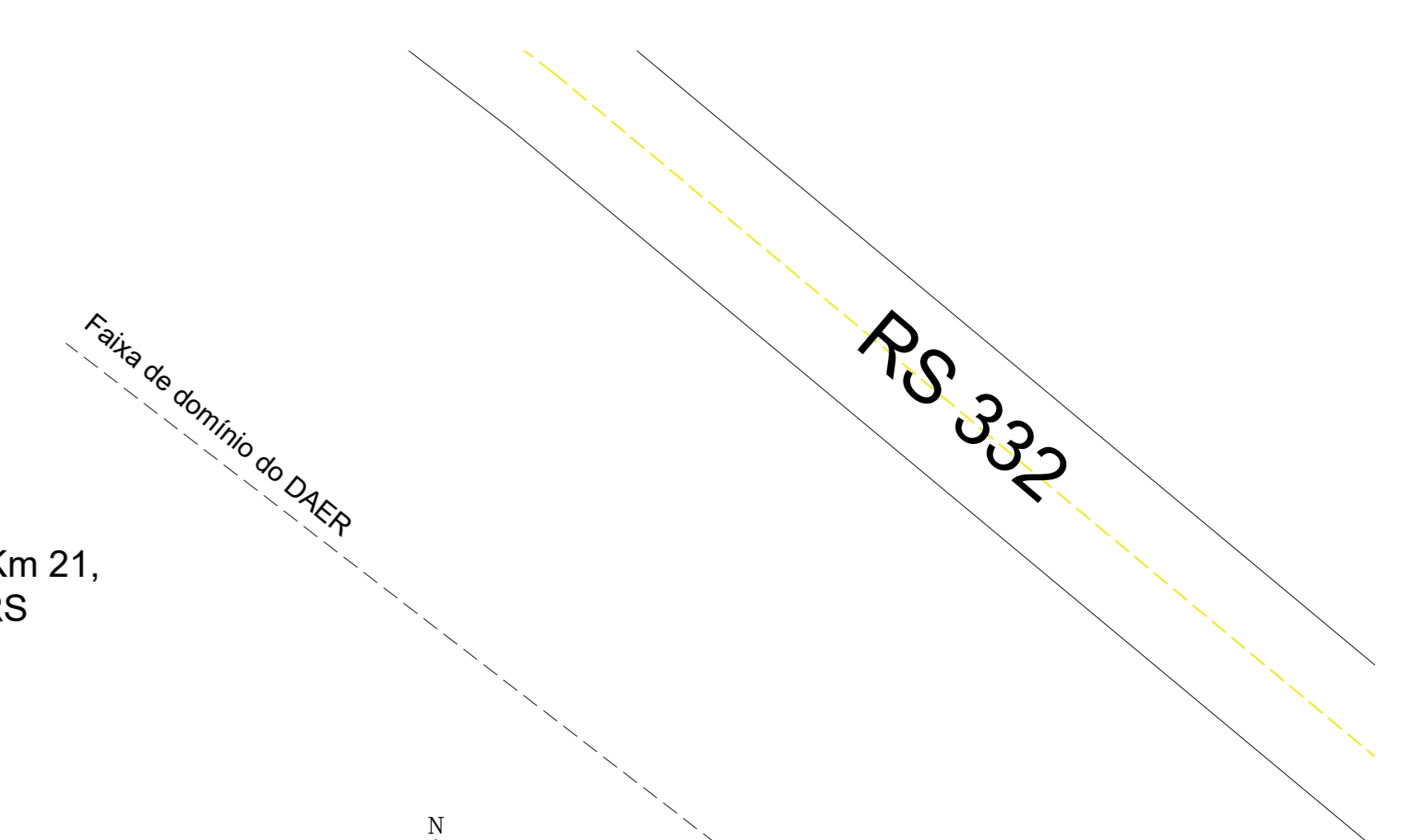

**Planta de Situação**  
 Sem Escala

**ETAPA 02:**

- Plantio de Grama
- Pista de Caminhada (Continuação)
- Mobiliário
- Iluminação
- Cercamento Quadra Areia

**Quantitativos:**

Plantio de Grama: 28,60 + 71,85 + 367,10 + 205,10 + 290,55 = **963,20m<sup>2</sup>**

Meio-fio: **200,00m**

Concreto Pista: **182,21m<sup>2</sup>**

Piso Tátil: **100,00m**

Bancos: **03 Unidades**

Lixeiras: **02 Unidades**

Iluminação Passeio: **06 Unidades Luminárias**

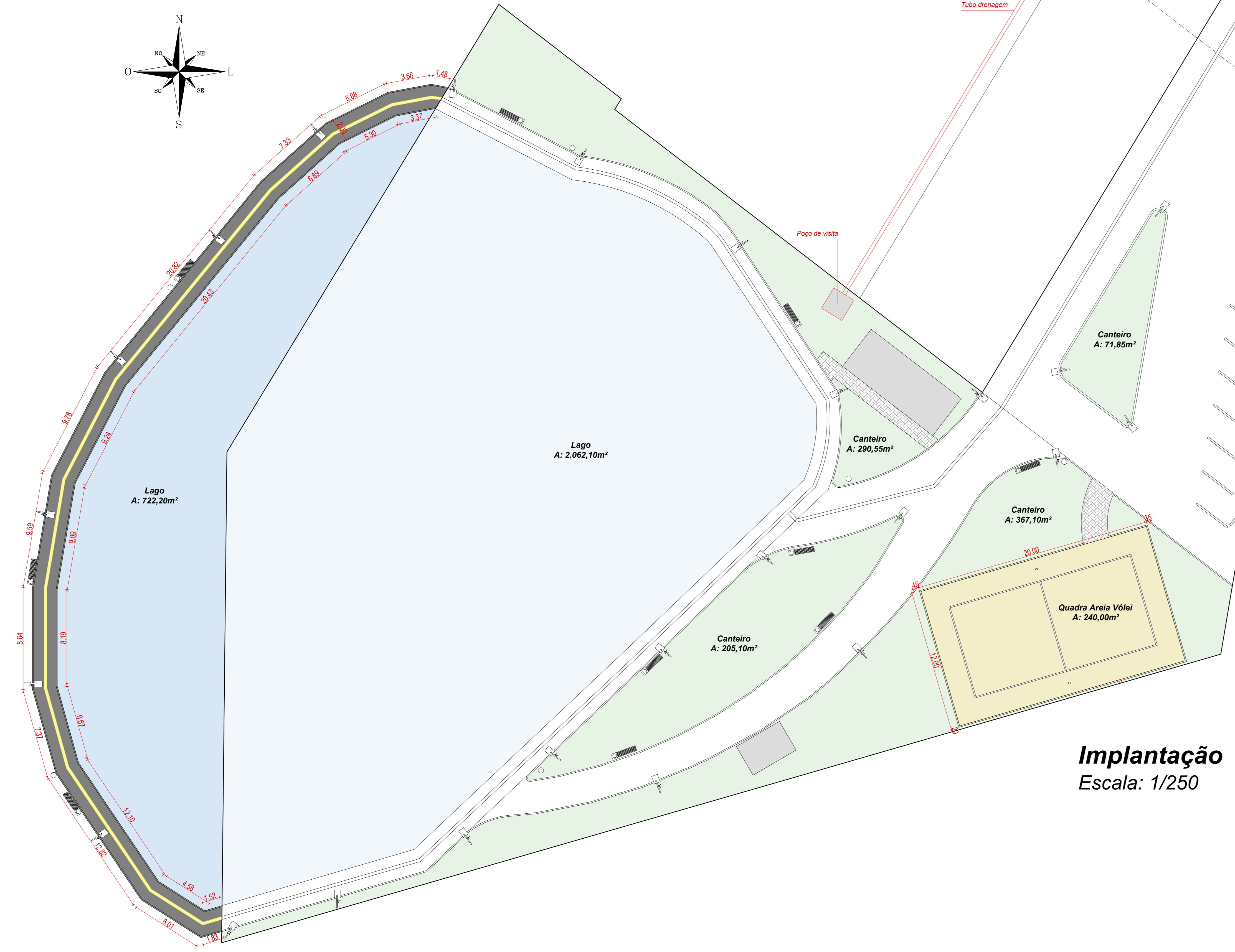
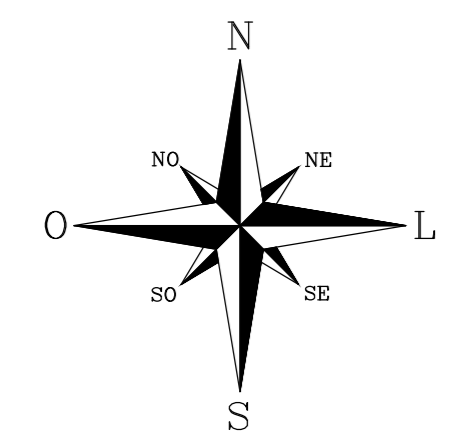

**Implantação**  
 Escala: 1/250

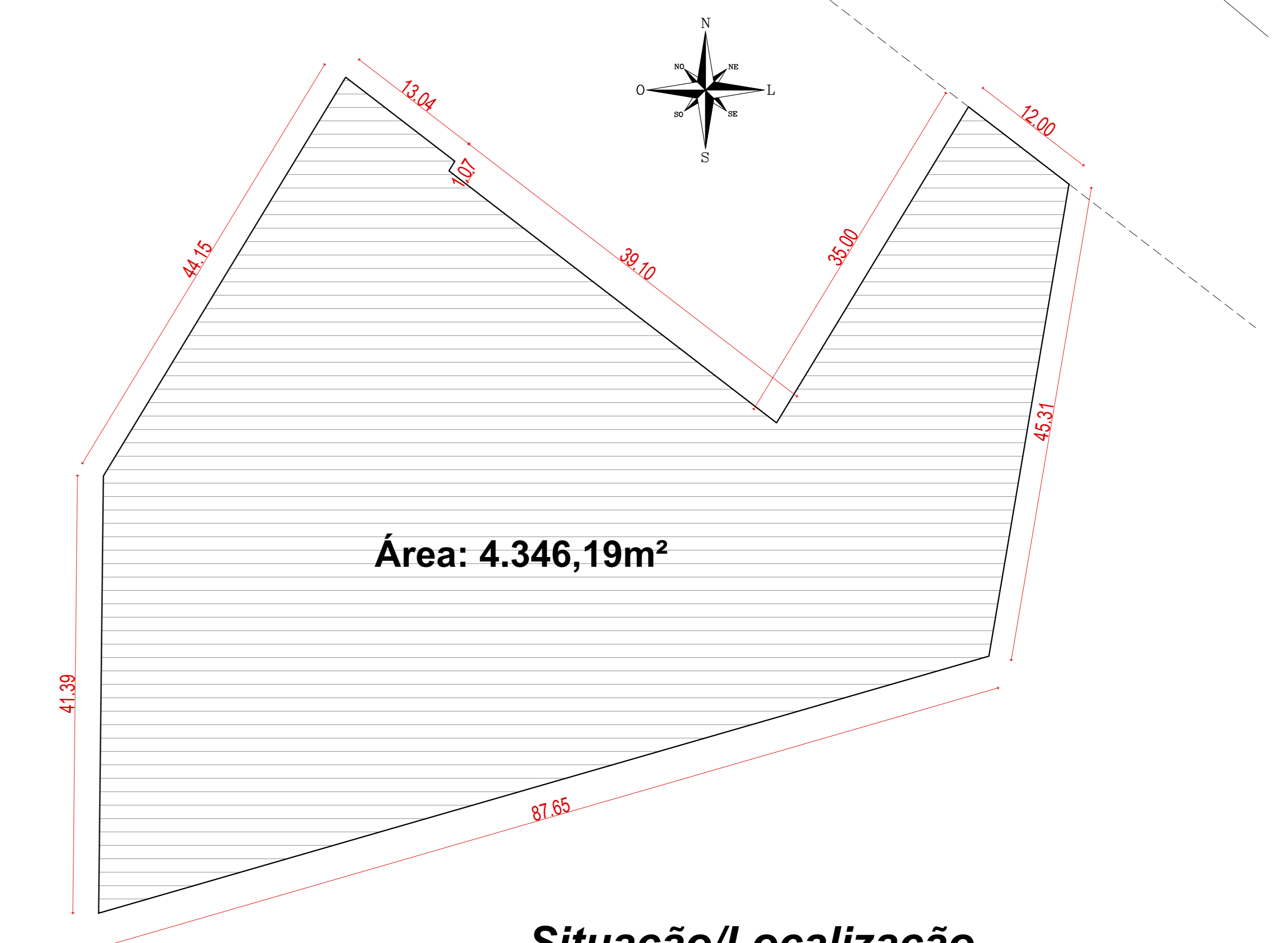

**Situação/Localização**  
 Escala: 1/500

**Perspectivas do Projeto Total**



**INFRAESTRUTURA ORLA LAGOA ALBINO STIEVEN - ETAPA 02**

Responsável(eis) Técnico(s): Henrique Ferronato Nardi Engenheiro Civil CREA RS/223324	Proprietário(s): Prefeitura de Doutor Ricardo CNPJ: 01.613.360/0001-21
Endereço: RS 332, Bairro Centro, Doutor Ricardo/RS	
Descrição: Situação/Localização, Implantação e Perspectivas	
Desenho: Henrique F. Nardi	Escala: Indicada
Área Total: 5.500,60 m <sup>2</sup>	Data: Fevereiro/2026
Prancha: <b>01/03</b>	

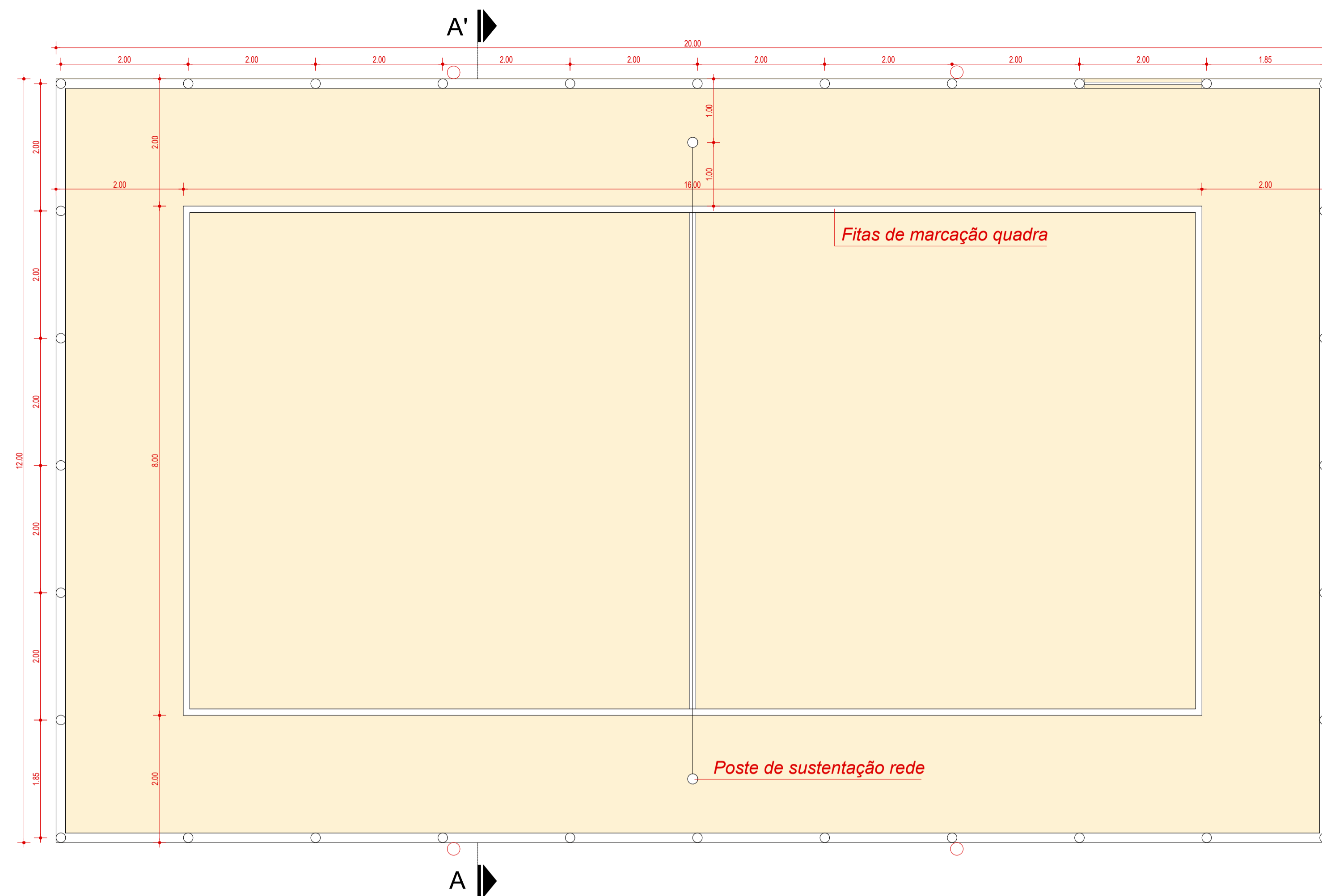

**Planta Baixa Quadra**

Área: 240,00m<sup>2</sup>

Escala: 1/75

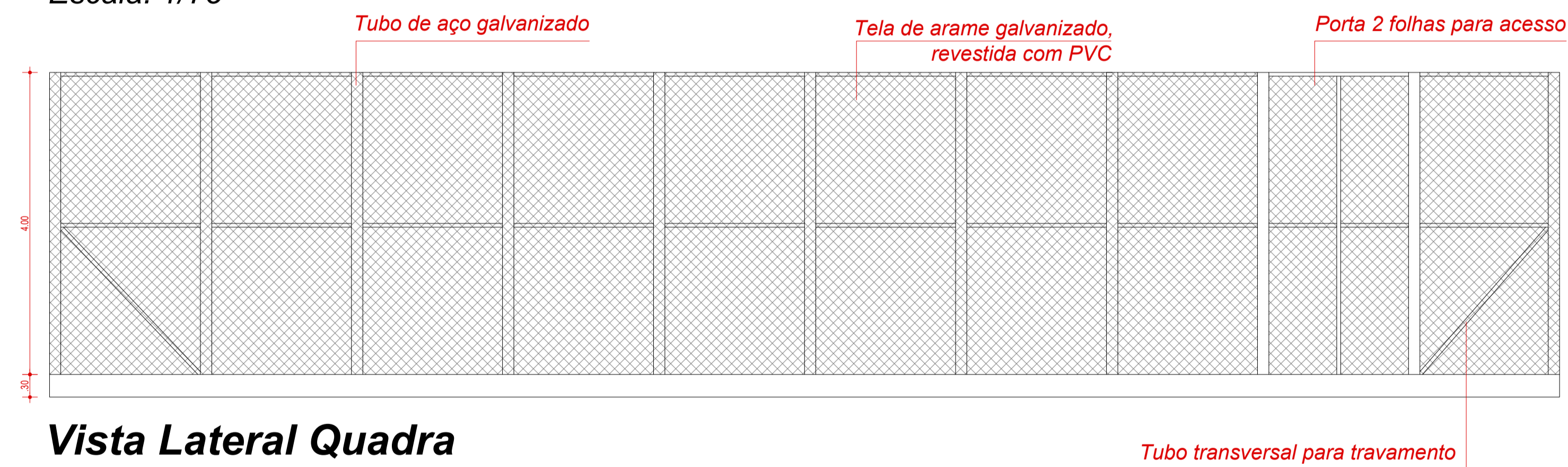

**Vista Lateral Quadra**

Escala: 1/75

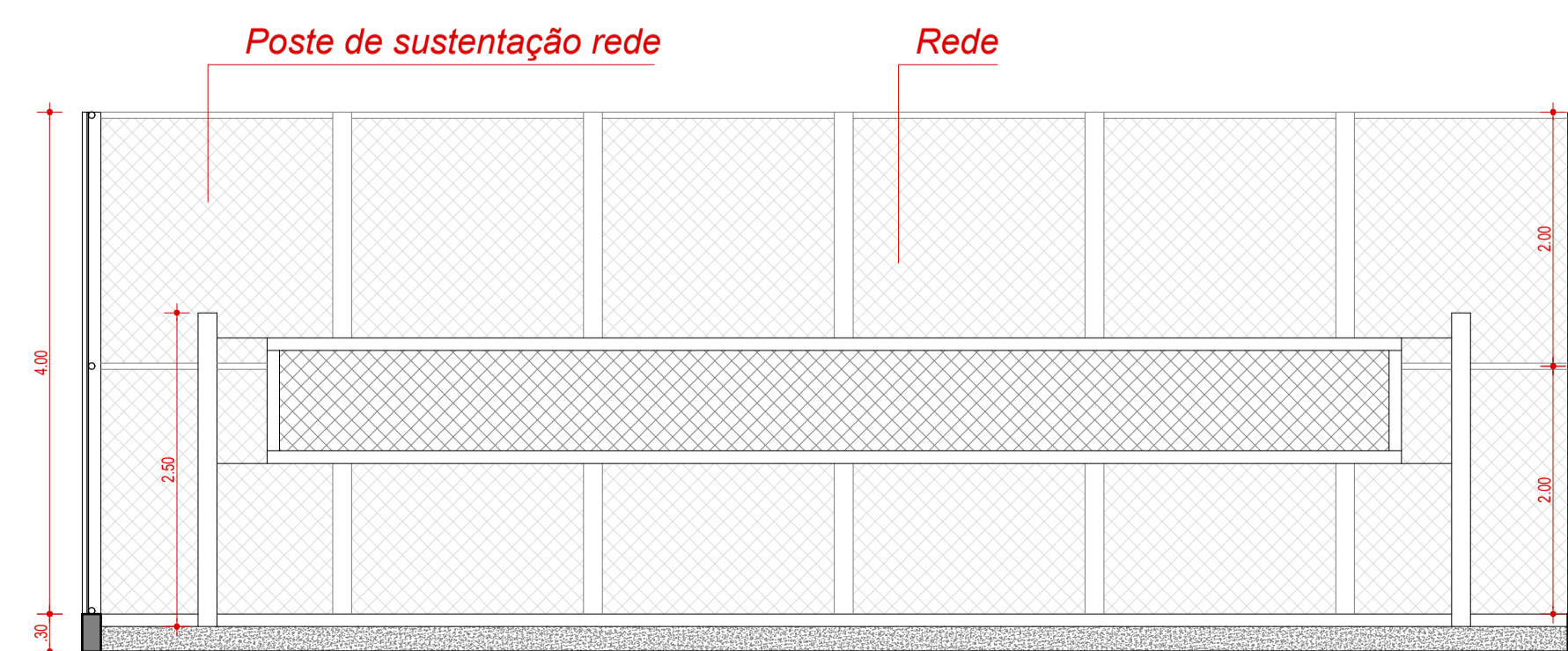

**Corte AA Quadra**

Escala: 1/75

**Perspectivas do Projeto Total**



**INFRAESTRUTURA ORLA LAGOA  
ALBINO STIEVEN - ETAPA 02**

Responsável(eis) Técnico(s):

Henrique Ferronato Nardi  
Engenheiro Civil  
CREA RS/223324

Proprietário(s):

Prefeitura de Doutor Ricardo  
CNPJ: 01.613.360/0001-21

Endereço: RS 332, Bairro Centro, Doutor Ricardo/RS

Descrição: Detalhes Quadra de Areia

Desenho: Henrique F. Nardi

Escala: Indicada

Área Total: 5.500,60 m<sup>2</sup>

Data: Fevereiro/2026

Prancha: 02/03

